



# Foothill Gold Line

## -Glendora to Pomona-

### KIEWIT-PARSONS, A JV

# UPDATED NOTICE: Full Street Closure

## GAREY AVE. AT RAILROAD CROSSING (CITY OF POMONA)

### ONGOING THRU MARCH 24, 2023 (7-DAY EXTENSION)

### CONSTRUCTION ACTIVITY

As part of the 9.1-mile Foothill Gold Line light rail project, KPJV Crews will be fully rebuilding the railroad crossing for the new light rail system on Garey Ave. in the city of Pomona. This work requires a **7 day extension of the ongoing full closure of Garey Ave. at the railroad crossing due to unforeseen issues due to weather.** During this extension of the closure, **access to the Metrolink Station will not be available from Garey Ave.;** see map for alternative access routes.

### WHEN

Ongoing thru Friday, March 24th, Garey Ave. will be fully closed to all traffic (vehicular and pedestrian) at the railroad crossing 24 hours a day. Arrow Hwy. (south of the crossing) and Bonita Ave. (north of the crossing) will remain open and accessible by way of detour routes, see map below.

- Daily Work Hours: 6:00 AM - 11:00 PM. Overnight work and Sunday shifts may also be required.

### TRAFFIC ADVISORIES

- Garey Ave. will be fully closed to vehicular and pedestrian traffic at the railroad crossing.
- Access to homes and businesses on Garey Ave. within the closure area north and south of the railroad crossing will be maintained at all times, as well as access to the Metrolink Station from Fulton Rd. & Arrow Hwy./Pine St.

### PLAN YOUR ROUTE AND BE PREPARED

- A detour route (see map below) will be in place during the closure and signage will be posted to direct motorists and pedestrians as well as Metrolink customers. Please follow detour signs.
  - ✓ Garey Ave. will be fully closed to all traffic at the railroad crossing between Arrow Hwy. and Bonita Ave.
  - ✓ The access to the Metrolink Station from Garey Ave. will be closed during the street closure (access to the station will remain available from Fulton Rd. or Arrow Hwy./Pine St.)
  - ✓ Towne Ave. (northbound and southbound) will serve as the main detour route, see details below.
  - ✓ Arrow Hwy. (eastbound and westbound) will remain open to all traffic.
  - ✓ Bonita Ave. (eastbound and westbound) will remain open to all traffic.

### NOTE TO RESIDENTS / BUSINESS OWNERS

- Noise from construction equipment will be produced near the active work zones.
- Bus stops may be temporarily relocated, for more information:
  - Foothill Transit Bus: (800) RIDE-INFO/ (800) 743-3463 or foothilltransit.org
  - Metro Bus: (323) GO-METRO/ (323) 466-3876 or www.metro.net

### STAY SAFE

Please obey all posted construction signs and do not enter the construction work zone.

Para información en español por favor llame o envíe un mensaje de texto a (626) 513-5788.



### QUESTIONS?

**Project Construction Questions Hotline:** (626) 513-5788 **Email:** CommunityRelations@Kiewit-Parsons.com

**General Project Questions:** (626) 471-9050 **Email:** PublicAffairs@Foothillgoldline.org

Stay ahead of construction, sign up for alerts: [www.foothillgoldline.org](http://www.foothillgoldline.org)

\*Construction schedules are subject to change for various reasons, including, but not limited to, weather conditions and unforeseen delays.



# Foothill Gold Line

# KIEWIT-PARSONS, A JV

## -Glendora a Pomona-

# AVISO ACTUALIZADO: Cierre Completo de Calle GAREY AVE. EN EL CRUCE DE FERROVIARIO (CIUDAD DE POMONA) CONTINÚA HASTA EL 24 DE MARZO DEL 2023 (EXTENSIÓN DE 7-DÍAS)

## ACTIVIDAD DE CONSTRUCCIÓN

Como parte del proyecto de tren ligero Foothill Gold Line de 9.1 millas, equipos de construcción de KPJV trabajaran en el cruce ferroviario de Garey Ave. para reemplazar la vía de Metrolink existente y repavimentar la zona de trabajo. This work requires a **Este trabajo requiere una extensión de 7 días del cierre de la calle Garey Ave en el cruce ferroviario debido a problemas imprevistos debido al clima. Además, la entrada al estacionamiento de la estación Metrolink en Garey Ave. estará cerrada. Por favor vea el mapa para accesos alternativos.**

## CUANDO

Continua hasta **Viernes, 24 de Marzo, 2023**, Garey Ave. estará completamente cerrada para todo tráfico ya sea vehicular y peatonal en el cruce de ferroviario las 24 horas del día. Arrow Hwy. ubicado al sur de el cruce al igual que Bonita Ave. ubicado al norte del cruce estarán abiertos y disponibles como rutas alternativas de desvío. Por favor refiérase a el mapa a continuación

- Horas de Trabajo: 6:00 AM a 11:00 PM. Es posible que se requiera trabajo nocturno o en domingo.

## ADVERTENCIAS DE TRÁFICO

- Garey Ave. estará completamente cerrado al tráfico (vehicular y peatonal) en el cruce ferroviario.
- Acceso a hogares y negocios ubicadas sobre Garey Ave. dentro del área cerrada ya sea al norte y al sur del cruce ferroviario se mantendrá en todo momento. Al igual como el acceso a la entrada del estacionamiento de la estación Metrolink por la Fulton Rd. y Arrow Hwy./Pine St.

## PLANEE SU RUTA Y ESTÉ PREPARADO

- Se establecerá una ruta de desvío (refiérase a el mapa) durante el cierre al igual se colocarán señales para dirigir a los conductores y peatones, así como clientes de Metrolink. Por favor siga las señales de desvío.
  - ✓ Garey Ave. estará completamente cerrado a todo el tráfico en el cruce del ferrocarril entre Arrow Hwy. y Bonita Ave.
  - ✓ La entrada al estacionamiento de la estación Metrolink estará cerrada durante el cierre en Garey Ave. (acceso a el estacionamiento se mantendrá abierto desde Fulton Rd. o Arrow Hwy./Pine St.)
  - ✓ Towne Ave. (hacia el norte y hacia el sur) será la ruta de desvío principal, vea los detalles a continuación.
  - ✓ Arrow Hwy (en dirección este y oeste) permanecerá abierta a todo el tráfico.
  - ✓ Bonita Ave. (en dirección este y oeste) permanecerá abierta a todo el tráfico.

## NOTA PARA RESIDENTES /

## PROPIETARIOS DE NEGOCIOS

- Maquinaria de construcción producirá ruido en la zona de trabajo.
- Las paradas de autobús pudieran ser reubicadas temporalmente, para más información:
  - Autobús de Foothill Transit: (800) RIDE-INFO / (800) 743-3463 o [foothilltransit.org](http://foothilltransit.org)
  - Metro Bus: (323) GO-METRO / (323) 466-3876 o [www.metro.net](http://www.metro.net)

## TENGA CUIDADO

Obedezca todos los letreros de construcción publicados y no ingrese a la zona de construcción.

**Para información en español por favor llame o envíe un mensaje de texto a (626) 513-5788.**

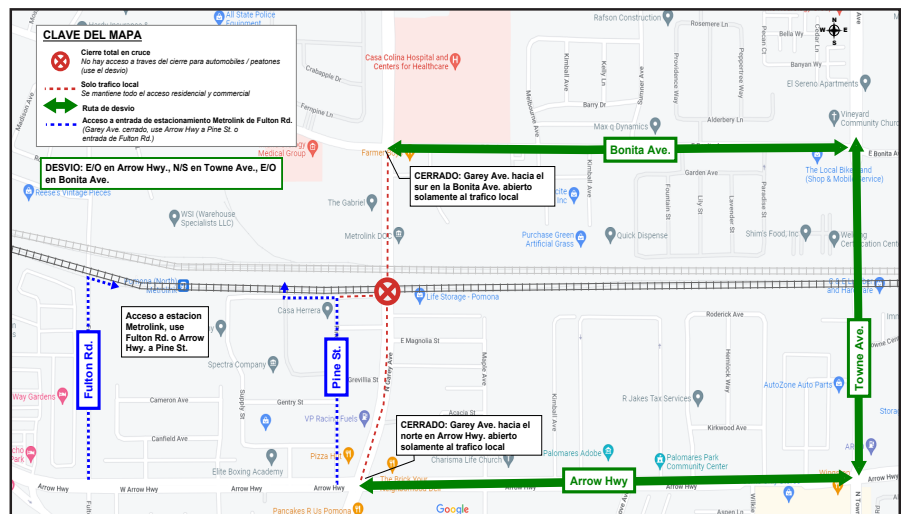

### PREGUNTAS?

**Línea de preguntas sobre construcción:** (626) 513-5788 **Correo electrónico:** [CommunityRelations@Kiewit-Parsons.com](mailto:CommunityRelations@Kiewit-Parsons.com)  
**Preguntas generales sobre el proyecto:** (626) 471-9050 **Correo electrónico:** [PublicAffairs@Foothillgoldline.org](mailto:PublicAffairs@Foothillgoldline.org)

Manténgase al día con la construcción, regístrese para recibir alertas: [www.foothillgoldline.org](http://www.foothillgoldline.org)

*\*Construction schedules are subject to change for various reasons, including, but not limited to, weather conditions and unforeseen delays.*